

Les amants d'un jour

Paroles : Claude Delecluse - Michelle Senlis

Musique : Marguerite Monnot

Editions Paul Beuscher 1956

Interprète principale: Edith Piaf

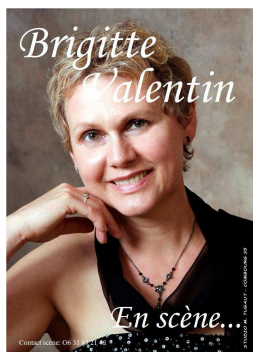

Chanson extraite du répertoire de **Brigitte Valentin**

pour son spectacle « **En scène** »

Site web: www.brigitte-valentin.info

Contacts: brigitte.valentin@hotmail.fr

Moi j'essuie les verres
Au fond du café
J'ai bien trop à faire
Pour pouvoir rêver
Mais dans ce décor
Banal à pleurer
Il me semble encore
Les voir arriver...

Ils sont arrivés
Se tenant par la main
L'air émerveillé
De deux chérubins
Portant le soleil
Ils ont demandé
D'une voix tranquille
Un toit pour s'aimer
Au cœur de la ville
Et je me rappelle
Qu'ils ont regardé
D'un air attendri
La chambre d'hôtel
Au papier jauni
Et quand j'ai fermé
La porte sur eux
Y avait tant de soleil
Au fond de leurs yeux
Que ça m'a fait mal
Que ça m'a fait mal...

Moi j'essuie les verres
Au fond du café
J'ai bien trop à faire
Pour pouvoir rêver

Mais dans ce décor
Banal à pleurer
C'est corps contre corps
Qu'on les a trouvés...

On les a trouvés
Se tenant par la main
Les yeux refermés
Vers d'autres matins
Remplis de soleil
On les a couchés
Unis et tranquilles
Dans un lit creusé
Au cœur de la ville
Et je me rappelle
Avoir refermé
Dans le petit jour
La chambre d'hôtel
Des amants d'un jour
Mais ils m'ont planté
Tout au fond du cœur
Un goût de leur soleil
Et tant de couleurs
Que ça m'a fait mal
Que ça m'a fait mal...

Moi j'essuie les verres
Au fond du café
J'ai bien trop à faire
Pour pouvoir rêver
Mais dans ce décor
Banal à pleurer
Y a toujours dehors...
...La chambre à louer...