

Grand hôtel

Paroles : Françoise Hardy
Musique : Thierry Stremler
Interprète principal: Françoise Hardy

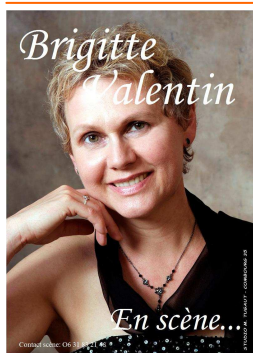

Chanson extraite du répertoire de **Brigitte Valentin**
pour son spectacle « **En scène** »
Pour écouter cette chanson: www.brigitte-valentin.info
Site web: www.brigitte-valentin.info
Contact: brigitte.valentin@hotmail.fr

Si vous pouviez lire dans mes pensées
Mes vies passées
Quelle est ma tasse de thé
N'allez pas en douter
Dans l'hôtel déserté
Le temps s'est arrêté, un temps compté

Si je pouvais percer vos secrets
Trop bien gardés
Voir dans le marc de café
Qui vous fait de l'effet
Les intentions larvées
Dont l'enfer est pavé, vont me tuer

A quoi dois-je imputer vos nombreux apartés
Qu'attendez-vous mon ami que sonne le tocsin
Faut-il pour décrypter vos quatre volontés
Vous mettre les points sur les « i », vous faire un dessin

Si l'on pouvait changer les données
Déprogrammer
D'ici la fin du dîner
Nos vies bien ordonnées
Comment vous désarmer
Est-il possible d'aimer encore une fois

Un pianiste inspiré joue mes airs préférés
Allez-vous bailler d'ennui ou prendre ma main
Les reflets irisés des lumières tamisées
Vous donnent c'est inouï vingt années de moins...